

EXAMEN FINAL

ORGANIZACIÓN Y ACTIVIDAD DE LAS ADMINISTRACIONES PÚBLICAS

Para la resolución de la presente prueba práctica cuentan con una hora.

Recomendaciones:

- *Lea el caso entero y trate de identificar los asuntos a tratar en cada pregunta.*
- *Reparta el tiempo entre las preguntas y desarróllelas lo máximo que pueda.*
- *Se debe fundamentar cada respuesta. La falta de desarrollo se presume carencia de conocimiento. No transcriba el texto de los artículos a menos que sea necesario.*

El 16 de julio de 2012 se llevó a cabo una visita de inspección al establecimiento dedicado a la actividad de "Banco de tejidos y Banco de sangre de cordón umbilical", titularidad de la empresa Vitacord. En dicha visita se comprobó que dicho banco de células madre no había exigido durante el último año la pertinente autorización a los centros (hospitales) donde obtenía las muestras.

Mediante Acuerdo de iniciación de 22 de agosto de 2012 (notificado el 24 de agosto de 2012), la Directora General de Ordenación e Inspección de la Consejería de Sanidad de la Comunidad de Madrid incoa por delegación el procedimiento sancionado contra Vitacord. Se considera que la recepción por Vitacord de células extraídas en centros no

, que puede ser sancio

. En la Ley

12/2001 que regula el procedimiento sancionador no se especifica una duración concreta del mismo.

1.- Los responsables de Vitacord se plantean no darse por aludidos con este asunto por lo que le preguntan, ¿qué ocurriría si no formulan alegaciones y no vuelven a tener noticias de este asunto? (indique de forma razonada cómo opera en este caso la obligación de resolver, la fecha en que vencería y los efectos de su incumplimiento)

Finalmente, al no presentarse alegaciones se continuó con la tramitación del procedimiento y la Directora General dictó y la resolución sancionadora por importe de 20.500 euros el 22 de septiembre de 2012 por delegación del Viceconsejero de Ordenación, Sanitaria e Infraestructuras que es el órgano competente para resolver culo 146.1 a) de la Ley 12/2001. Este acto, que según la



normativa aplicable no agota la vía administrativa, se notificó el 21 de enero de 2012 sin que constase su motivación ni las vías para recurrirlo.

2.- Los responsables de Vitacord le preguntan a día de hoy que en el caso de que quisieran presentar un recurso hoy mismo cuál debería ser y ante quién debería interponerse y en qué plazo, y cuáles podrían ser los fundamentos de dicho recurso (describa el recurso de que se trate dentro del sistema de control de la actividad administrativa e identifique y califique los posibles vicios de la resolución sancionadora y sus consecuencias).

3.- En el caso de que no se resolviese dicho recurso por parte del órgano competente, ¿qué efectos tendría el silencio y cómo podría actuarse contra el mismo? (responda razonadamente sobre el silencio, y, en caso de ser desestimatorio, si cabría o no recurso, y, en caso de que cupiese, qué recurso correspondería, ante quién, en qué plazo y cumpliendo qué requisitos).

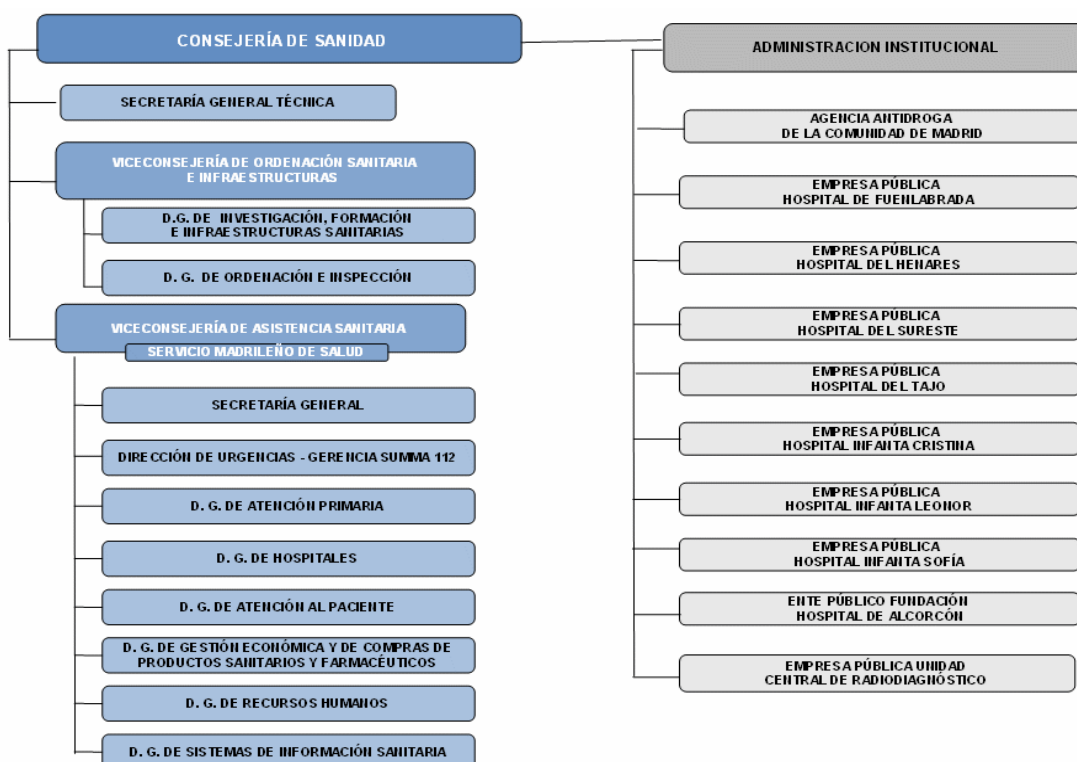

ANEXO
2012 - Calendario de días inhábiles

enero							febrero							marzo							abril						
L	M	M	J	V	S	D	L	M	M	J	V	S	D	L	M	M	J	V	S	D	L	M	M	J	V	S	D
						1			1	2	3	4	5				1	2	3	4							1
2	3	4	5	6	7	8	6	7	8	9	10	11	12	5	6	7	8	9	10	11	2	3	4	5	6	7	8
9	10	11	12	13	14	15	13	14	15	16	17	18	19	12	13	14	15	16	17	18	9	10	11	12	13	14	15
16	17	18	19	20	21	22	20	21	22	23	24	25	26	19	20	21	22	23	24	25	16	17	18	19	20	21	22
23	24	25	26	27	28	29	27	28	29					26	27	28	29	30	31	23	24	25	26	27	28	29	
30	31																				30						

mayo							junio							julio							agosto							
L	M	M	J	V	S	D	L	M	M	J	V	S	D	L	M	M	J	V	S	D	L	M	M	J	V	S	D	
						1					1	2	3							1				1	2	3	4	5
7	8	9	10	11	12	13	4	5	6	7	8	9	10	2	3	4	5	6	7	8	6	7	8	9	10	11	12	
14	15	16	17	18	19	20	11	12	13	14	15	16	17	9	10	11	12	13	14	15	13	14	15	16	17	18	19	
21	22	23	24	25	26	27	18	19	20	21	22	23	24	16	17	18	19	20	21	22	20	21	22	23	24	25	26	
28	29	30	31				25	26	27	28	29	30	23	24	25	26	27	28	29	27	28	29	30	31				
														30	31													

septiembre							octubre							noviembre							diciembre							
L	M	M	J	V	S	D	L	M	M	J	V	S	D	L	M	M	J	V	S	D	L	M	M	J	V	S	D	
						1	2	1	2	3	4	5	6	7	1	2	3	4	5	6	7	1	2	3	4	5	6	7
3	4	5	6	7	8	9	8	9	10	11	12	13	14	5	6	7	8	9	10	11	3	4	5	6	7	8	9	
10	11	12	13	14	15	16	15	16	17	18	19	20	21	12	13	14	15	16	17	18	10	11	12	13	14	15	16	
17	18	19	20	21	22	23	22	23	24	25	26	27	28	19	20	21	22	23	24	25	17	18	19	20	21	22	23	
24	25	26	27	28	29	30	29	30	31					26	27	28	29	30	24	25	26	27	28	29	30			
																				31								

- Días inhábiles en todo el territorio nacional
- Días inhábiles sólo en el territorio de las CCAA, que se especifican a continuación:

ANEXO

2013 - Calendario de días inhábiles

enero							febrero							marzo							abril											
L	M	M	J	V	S	D	L	M	M	J	V	S	D	L	M	M	J	V	S	D	L	M	M	J	V	S	D					
			1	2	3	4	5	6					1	2	3								1	2	3	1	2	3	4	5	6	7
7	8	9	10	11	12	13	4	5	6	7	8	9	10	4	5	6	7	8	9	10	8	9	10	11	12	13	14					
14	15	16	17	18	19	20	11	12	13	14	15	16	17	11	12	13	14	15	16	17	15	16	17	18	19	20	21					
21	22	23	24	25	26	27	18	19	20	21	22	23	24	18	19	20	21	22	23	24	22	23	24	25	26	27	28					
28	29	30	31				25	26	27	28				25	26	27	28	29	30	31	29	30										

mayo							junio							julio							agosto							
L	M	M	J	V	S	D	L	M	M	J	V	S	D	L	M	M	J	V	S	D	L	M	M	J	V	S	D	
			1	2	3	4	5						1	2	1	2	3	4	5	6	7				1	2	3	4
6	7	8	9	10	11	12	3	4	5	6	7	8	9	8	9	10	11	12	13	14	5	6	7	8	9	10	11	
13	14	15	16	17	18	19	10	11	12	13	14	15	16	15	16	17	18	19	20	21	12	13	14	15	16	17	18	
20	21	22	23	24	25	26	17	18	19	20	21	22	23	22	23	24	25	26	27	28	19	20	21	22	23	24	25	
27	28	29	30	31			24	25	26	27	28	29	30	29	30	31				26	27	28	29	30	31			

septiembre							octubre							noviembre							diciembre						
L	M	M	J	V	S	D	L	M	M	J	V	S	D	L	M	M	J	V	S	D	L	M	M	J	V	S	D
						1	1	2	3	4	5	6	1	2	3	4	5	6	1	2	3	4	5	6	7		
2	3	4	5	6	7	8	7	8	9	10	11	12	13	4	5	6	7	8	9	10	2	3	4	5	6	7	8
9	10	11	12	13	14	15	14	15	16	17	18	19	20	11	12	13	14	15	16	17	9	10	11	12	13	14	15
16	17	18	19	20	21	22	21	22	23	24	25	26	27	18	19	20	21	22	23	24	16	17	18	19	20	21	22
23	24	25	26	27	28	29	28	29	30	31				25	26	27	28	29	30	23	24	25	26	27	28	29	
30																				30	31						

- Días inhábiles en todo el territorio nacional
- Días inhábiles sólo en el territorio de las CCAA, que se especifican a continuación:

ANEXO Nº 7: Asturias Aragón Asturias Canarias Cantabria Castilla-La Mancha Castilla-La Mancha Extremadura Madrid

